POURQUOI DIEU PERMET-IL LE MAL

ETUDE # 10

LES GRANDES VERITES DE

LA BIBLE

"ta parole est la vérité" ...Jean 17:17

LES GRANDES VERITES DE LA BIBLE

ETUDE #10

POURQUOI DIEU PERMET-IL LE MAL

NOTE: Veillez vous référer à vos bibles pour toutes écritures en référence et lisez entièrement.

LA PLUPART DES PASSAGES BIBLIQUES SONT TIRES DE LA VERSION LOUIS SECOND, VEILLEZ LIRE DANS LA VERSION KING JAMES POUR UNE BONNE TRADUCTION

Aujourd'hui, notre étude se portera sur une question qui monte dans dans les **COEURS et PENSES** de presque tout le monde!

On peut seullement ouvrir un Journal, se connecter ou allumer la la télévision chaque jour pour constater dans quel **TERRIBLE ET PITOYABLE ETAT** notre monde se trouve !

Alors que dans certains endroits, nous pouvons voir des gens expérimenter une séchéresse extrême .....

Ailleurs, des pluies torrentielles ont fait que des innocentes personnes puissent souffrir de la perte de leurs maisons et de leurs biens par des inondations

Pourquoi les gens sont-ils dans cette état ?

Et ailleurs, nous lisons d'un couple nouvellement marié, heureux et de retour de leur voyage de noces et soudainement, sur leur chemin de retour, les deux mourrurent dans un terrible Accident de circulation.

QUI NE FUT PAS DU TOUT DE LEUR FAUTE!!

La question qui monte dans le coeur de tout le monde est...Pourquoi ?

Et, dans les pays sous-developpé, nous voyons des bébés innocents mourrir après quelque jours ou mois de leur naissance par manque de nourriture et de medicaments avant même de connaitre le sens de la vie et de la mort.

ON PEUT SE POSER LA QUESTION AFIN DE SAVOIR: POURQUOI FURENT-ILS DU TOUT VENUS DANS CE MONDE?

C'est ainsi que, nous voyons des centaines de milliers d' innocente personne **souffrir ou mourrir des épidemies et des maladies mortelles telle que le SIDA, LA VARIOLE, LE CANCER etc**

POURQUOI?

Et certains enfants sont nés avec des malformations physiques ou sont des retardés mentals !!
c'est même terrible de penserque ces enfants doivent continuer à vivre ces insuffisances tout au long de leurs vies!!

Et de fois, à cause du mauvais usage du pouvoir, des devastations de la guerre et de l' anarchie, des pauvres innocentes personnes ont du perdre leurs biens, même leurs identités et erre sans habri dans leurs propres partries.

Pourquoi cette cruauté ?

Ainsi, nous voyons de **MEURTRE, CRUAUTE, FAMINE** et **VIOLE** et aucune justice n' est infligé aux coupables (ceux qui font le mal).

Pourquoi ?

Avec le pouvoir humain ou l'infuance et les guerres, les pauvres innocentes personnes ont perdus leurs biens, et ilserrent sans abridans leurs patries.

Pourquoi ?

Alors, nous voyons **OUVERTEMENT L' INJUSTICE, la tricherie et** la violance du peuple fort dominant sur les faibles !!

Et rien n'arrive à ceux qui commettent ce mal !

Ils semblent s' en échapper sans difficulte !

Pourquoi ?

Alors, nous voyons **DES CATASTROPHES NATURELLES,** comme le tsunami, des innondations, feux, cyclones, tranblement de terre, tourbillons, etc.....qui ont occasionné des grandes souffrances et paines à des milliers de gens et personne n' est capable de controler la colère de ces forces naturelles.

Pourquoi ?

Oh Dieu ! Combien des coeurs pleurent de detresse....
Quel est la reponse satisfaisante...?

EST-CE QUE DIEU NE SE SOUCIS T-IL PAS ?

POURQUOI NE FAIT-IL RIEN ?

NE PEUT-IL PAS PREVENIR TOUS CES TROUBLES ?

Ceux-ci sont des très importantes questions qui surgissent dans les COEURS DES MILLIONS de gens.

En effet, plusieurs bonnes personnes, n'ayant pas trouvées des **reponses** satisfaisantes et des **EXPLICATIONS** à toutes ces questions, sont arrivées à conclure qu'il y a **PAS DE DIEU**- parce qu' ils se disent que s'il y avais un Dieu,

- ALORS, NE FAIRAIT-IL PAS QUELQUE CHOSE POUR CHANGER TOUTES CES CONDITIONS ?

N'aurait-il PAS PITIE en voyant toutes ces souffrances, paines et chagrins ?

QUELLE EN EST ALORS LA REPONSE ?

Cette question **NE** date **PAS** d'aujourd'hui Seullement mais,

de cela plusieurs années dans TOUTE l'histoire
de l'humanité !!

- Même **DES SAINTS HOMMES** de Dieu et **PROPHETES** ont effectué des recherches pour trouver ces reponses.

Ecoutons les paroles du **sage enseignant; le Roi Salomon** concernant ce problème dans -

Eccl 8:16,17

**"Lorsque j'ai appliqué mon coeur à connaître la sagesse et à considérer les choses qui se passent sur la terre,
-car les yeux de l'homme....."**

Avez-vous vu cela ?

Même l'homme le plus sage est arrivé à cette conclusion !

Et **Job**, un homme très **patient** dit dans -

Job 10:3

**"Te paraît-il bien de maltraiter, De repousser l'ouvrage de tes mains,
Et de faire briller ta faveur sur le conseil des méchants?"**

Oui ! là encore, ces sont des paroles ditent des lèvres et non émisent du coeur des millions !

Et le **prophète Habaquq** dit -

Habaquq 1:2

"...Jusqu'à quand, ô Éternel?... J'ai crié, Et tu n'écoutes pas! J'ai crié vers toi à la violence, Et tunesecourspas ! . . . . even"

Ah ! Encore, le cri des millions des coeurs !

Et alors, nous écoutons les paroles de
David le psalmiste dans -

Psaumes 44:23

"...Réveille-toi! Pourquoi dors-tu, Seigneur? Réveille-toi! ne nous repousse pas à jamais!"

ici, le roi David accuse Dieu d'être en dormit alors qu' il écrit lui même dans un autre Psaumes
Que Dieu ne dort pas du tout - **Psaumes 121:3**

Oui ! ILS ONT CHERCHE MAIS N'ONT PAS PU TROUVER LES REPONSES !

.....Ils furent **PERPLEXES!!**

la raison de plus d'être perplexe est qu' en lisant dans les écritures, il est dit que Dieu est **JUSTE,... BON,... SAINT** et **DETESTE** le mal de toutes sortes -

Psaumes 5:4,5

"Car tu n'es point un Dieu qui prenne plaisir au mal; Le méchant n'a pas sa demeure auprès de toi. Les insensés ne subsistent pas devant tes yeux; Tu hais tous ceux qui comme....."

.....Additionnellement, ils lisent que Dieu est **TOUT PUISSANT** et **RIEN** ne peut s'opposer à sa volonté -

C'est ainsi que nous lisons encore dans -

Ésaïe 14:27

"....L'Éternel des armées a pris cette résolution: qui s'y opposera? Sa main est étendue: qui la détournera?"

ALORS, POURQUOI UN DIEU QUI EST JUSTE, AIMANT ET TOUT PUISSANT PERMETTRAIT AUTANT DE MAL DANS CE MONDE ?

IL DOIT Y AVOIR UNE REPONSE !

Mais comme nous l'avons vu, les saints hommes de Dieu et **PROPHETES** n'ont pas pu trouver la reponse !

Pensez-vous que nous pouvons TROUVER LA REPONSE, AUJOURD'HUI ?

Qui à la reponse ?

Pourquoi est-ce que c'est Dieu lui-même ?
Voyez et écoutez ses propres paroles dans - **Jérémie 33:3**

"...Invoque-moi, et je te répondrai; Je t'annoncerai de grandes choses, des choses cachées, Que tu ne connais pas..."

Imaginez ! Le Grand Dieu et createur de l' univers lui-même **DEMANDE** à ce que les questions Lui soient posées !

Est-ce difficile à croire ?

Lisons encore concernant ce même problème dans -

Ésaïe 1:18

"Venez et plaidons! dit l'Éternel. Si vos péchés sont comme le cramoisi, ils deviendront blancs"

Regardez ! Dieu **LUI-MEME VEUT QU'ON LUI POSE DES QUESTIONNE !**

MAIS, IL EST TRES TRISTE QUE..... PEU SEULLEMENT LE LUI DEMANDE !

En effet, ce problème fut comfirmé et répété par son fils - Notre Seigneur Jesus lorsqu'il prononça ces paroles dans -

Matthieu 7:7

"...Vdemandez, et l'on vous donnera; cherchez, et vous trouverez; frappez, et l'on vous ouvrira...."

Oui ! Jesus nous invite de - **DEMANDER, CHERCHER** et **FRAPPER** !

et **REMARQUEZ** les promesses dans le verset 8 -

"...Car quiconque demande reçoit, celui qui cherche trouve, et l'on ouvre à celui qui frappe..."

Oui ! Il est dit - **"tout le monde"** !

CECI EST UNE PROMESSE GRANDE ET MERVEILLEUSE DE DIEU!

Mais, peut ont rellement compris ces paroles de Jesus !

Ils ont pensé que par **"demander"** et **"chercher"**, le Seigneur se réfèrait aux biens terrestres ! tels que:

- travails, maisons, vehicules, crédits, époux, épouses.

MAIS, CELA N'EST PAS CE QUE JESUS VOULAIT DIRE ?

Qu'est ce que Jesus enseigna à propos de nos besoins journaliers ?

Nous lisons à propos de cette enseignement du Seigneur dans -

Matthieu 6:8

"...Ne leur ressemblez pas; car votre Père sait de quoi vous avez besoin, avant que vous....."

Oui! Dieu, notre père connait nos besoins terrestres en nourriture, habits, habitations etc.

Si nos parents terrestres en ont la connaissance, font des plans et repondent à **TOUS** les besoins de leurs enfants **même sans en être demandés** - à combien PLUS Dieu, notre père ne ferait-il pas ainsi !

Cette **PROMESSE NE CONCERNE PAS** du tout leurs besoins terrestres !

C'est une PROMESSE pour les BENEDICTIONS SPIRITUELLES, pour LA CONNAISSANCE ET LA COMPREHENSION

Avant que nous puissions tourner vers Dieu pour avoir la reponse, rappellons-nous que nous avons l'espoire d'avoir la **REPONSE A CETTE QUESTION** aujourd'hui non pas parce que Nous sommes **TRES SAGE** mais tout simplement, parce que nous vivons au temps de la **FIN !**

Ainsi, si nous nous rendons vers Dieu avec cette question, il nous éclairera avec la reponse -

ALORS, COMMENT-EST CE QUE DIEU PARLE ET REPOND ?

Dieu nous parle au travers de **SA PAROLE** et c'est ainsi que nous lisons dans -

Ésaïe 34:16

"...Consultez (Recherche) le livre de l'Éternel, (La Bible) et lisez! Aucun d'eux ne fera défaut, Ni l'un ni l'autre ne ....."

Oui ! C'est une **GUARANTIE** de la part de Dieu à tous ceux-là qui **CHERCHERAIENT !**

Ainsi, en cherchant au travers de la parole du seigneur, Nous avons trouvé cet **IMPORTANT VERSET** qui commence **LA REPONSE** à la question du sujet d'aujourd'hui dans -

Ecclésiaste 1:13

“.....J'ai appliqué mon coeur à rechercher et à sonder par la sagesse tout ce ....”

et, nous lisons encore de même dans -

Ecclésiaste 3:10

“...J'ai vu à quelle occupation Dieu soumet les fils de l'homme....”

QU'EST-CE QUE CELA SIGNIFIE ?

C'est quoi ce travail “ TRAVAIL PENIBLE” ?

C'est LA PRESENTE CONDITION dans lequelle nous vivant dans ce monde.... - où règne la souffrance, peines, injustice, tricheries, meurtres, catastrophes naturels, famines, maladies et la mort.

On l' appèle simplement **“Travail penible”** !!

Maintenant qu' est ce que nous lisons à propos de ce travail penible ? ...

que c'est Dieu qui a donné (ou permit) **ces mauvaises conditions** Aux humains afin

.....“de s'y exerciser.....”

QU'EST CE QUE CELA VEUT DIRE ?

cela, veut-il signifier que.....de la même façon que l'exercice physique profite au corps, ainsi aussi, ces mauvaises experiences seront bénéfiques aux hommes ?

Oui! d'une manière ou d'une autre, l'humanité va bénéficier de ces terribles experiences et..... de ces conditions pénibles!!

Ils y a de **GRANDES LECONS** qui seront apprises en s' y exerçant..... **"Exercisé dans cela"**

AINSI, CELA SIGNIFIE QUE LA PERMISSION DU MAL PAR DIEU SUIT UN PLAN ET BUT !

Ah!Oui!, C'est ce que Dieu nous dit très clairement dans -

Ésaïe 66:1

"...Ainsi parle l'Éternel: Le ciel est mon trône, Et la terre mon marchepied...."

AVEZ-VOUS COMPRIT ? NON ???

Ici, Dieu fait une grande déclaration !

Que veut-on dire par **"marchepied"** ?

On se réfèré habituellement à un petit tabouret de 3 ou 4 pieds ornée d' un coussin sur lequel les rois reposeraient leurs pieds lorsqu'ils sont assis sur leurs trônes.

EST-CE QUE C'EST QUE DIEU, LE GRAND ROI VEUT DIRE DANS LES ECRITURES ?

REPOSE-T-IL SES JAMBES sur la terre pendant qu'il est assit au ciel ?

Ah! NoN ! Cela **N' EN EST PAS** la pensée ici...

Le mot **"MARCHEPIED"** a une seconde signification que nous trouvons dans -

Actes 22:3

"...et instruit aux pieds de Gamaliel dans la connaissance exacte de..."

Ici l'apôtre Paul parle de son apprentissage **"aux pieds"** de Gamaliel-

UN ENSEIGNANT DE LA LOI (Actes 5:34)

Ainsi, "étudier au pied " ou placer près des pieds ou..... "Marchepied" represente.....la **CONDITION D'APPRENDRE.**

En Inde, cela, **N'est PAS** quelque chose de nouveau - depuis l' antiquité, les étudients apprennaient aux pieds de leurs enseignants- le **"GURU-SHISHYA"** Cela s'appelle la tradiction

Ainsi, Dieu dit que la terre est maintenant un "marchepied" ou dans la condition D'apprendre !!

OUI ! - UNE GRANDE ECOLE D'APPRENTISSAGE !! -

Nourrissons, enfants, adolessants, jeunes, les gens d'âge moyen et les vieux **SONT TOUS A DES DIFFERENTS NIVEAUX** dans cette grande "école d'apprentissage", de même que lorsque vous visitez une école, Vous verriez des élèves de différents âges et différentes classes ou années !

QUELQU'UN POURRAIT DEMANDE, POURQUOI Y AURAIT-IL UN PROCESSUS D'APPRENTISSAGE AUSSI PENIBLE?

DIEU N'AURAIT-IL PAS FAIT L'HOMME DE TELLE MANIERE A NE PAS DU TOUT FAIRE LE MAL OU L'EVITER COMPLETEMENT?

Dieu pouvait très facilement faire cela mais... Cela n'étais **PAS** son but pour l' homme !

Les hommes seraient alors des - **MACHINES !**

Est-ce difficile pour Dieu de créer une machine ? Non !

Aujourd'hui les hommes font euxmêmes, des machines qui parlent et marchent appellées **"ROBOTS"**, qui font exactement ce qui leur a été dit ou programmé de faire !

Réfléchissons un peu ! Seraitil bien pour Dieu de créer des humains afin de faire d'eux une race des robots ?

L' homme serait alors un **ESCLAVE** rendant une obeissance aveugle. Sans savoir pourquoi - une machine **VIVANTE !**

CECI N'ETAIT PAS LE PLAN DE DIEU POUR LES HOMMES !

Rappellez-vous que Dieu créa l'homme comme le **ROI** de la terre. Nous le lisons très clairement dans

Genèse 1:28

"et ait DOMINATION sur...."

Psaumes 8:5

"Et l'a COURRONNE de gloire et d'honneur"

Imagine une "machine" roi ! Non! Cela ne peut pas se faire !

Ainsi, nous lisons que Dieu créa l'homme à son **"Image et ressemblance"** ce qui veut dire que

- L'homme fut **PARFAIT** et sans péché juste comme Dieu est **PARFAIT**.
- L'homme eu la **VIE** et le droit de **VIVRE** et ne fut pas fait (ou crée) pour mourrir.
- Il fut aussi donné à l'homme un autre attribut de Dieu et cela fut -

LA VOLONTE ou en d'autre mot la liberté de choisir ce **qu'il veut dire, faire et de penser!**

Il lui donna ce qui est appele UNE LIBERTE MORALE.

Il fut libre de choisir ses propres actions !

Ceci, est ce que Dieu avait fait de L'HOMME !

Mais avec cette **LIBERTE** vient un **DANGER! UN GRAND DANGER!**

Il y a DEUX forces dans l'universe ou **DEUX VOIES**...- **BONNES** et **MAUVAISES**

.....Et chacun a ses propres resultats et fruits -

LES BONNES: conduisent aux...bonheurs, paix et vie éternel.

LES MAUVAISES conduisent aux...peines, souffrances et mort.

L' homme doit de sa propre **INTELLIGENCE** faire le **BON CHOIX** Comme nous lisons dans -

Job 34:4

"...Choisissons ce qui est juste, Voyons entre nous ce qui est bon. ...."

Maintenant, C'est à l'homme de faire un choix **CLAIRE** et **CORRECT**; Il doit avoir une comprehension claire de ces **DEUX** principles, leurs fruits ou leurs resultats.

IL A AUSSI BESOINS DU TEMPS !

Ca, c'est ce que Dieu à fait ! Il a donné aux hommes l' **OPPORTUNITE** de comprendre le **BIEN** et le **MAL** en élaborant un plan **DIVIN** pour les hommes !

C'est comme quelqu'un qui poserait la question de savoir -

"VOUDRIEZ-VOUS VOYAGER PAR TRAIN OU PAR AVION? "

Une reponse **CLAIRE** et **PROPRE** à cette question ne peut être donnée... qu' après avoir eu l'expèriences d'un voyage par **TRAIN** et... Par **AVION** !!

Celui qui n' a voyagé seullement que par train et **PAS** par avion

NE SERAIT.....PAS DANS UNE BONNE POSITION A DONNER UNE REPONSE SATISFAISANTE A CETTE QUESTION.

De façon correspondante, il en serait de même avec les HUMAINS...qui devront avoir à la fois la comprehension du BIEN ET DU MAL !

Voilà pourquoi le nom de l'arbre dans le jardin d' Eden fut appelé -

"L'arbre de la connaissance du bien et du mal" (Genèses 2:17)

- Ainsi, le fait de manger de ce fruit et aussi en posant un acte de désobeïssance, cela **DECLANCHA** le... PROCESSUS du gain de la comprehension " du bien et du mal "

MAIS, QUELQU'UN POURRAIT SE DEMANDER - QUEL EST L' UTILITE ET LE BUT DE TOUTES CES EXPERIENCES

QUAND LA VIE DE L'HOMME EST AUSSI COURTE ET FINIE PAR LA MORT?

C'est ici où nous arrivons à la **GRANDE VERITE BIBLIQUE** du Divin Plan de Dieu qui est relativement inconnue de la vaste majoritée de gens-

TOUT HUMAIN QUI EST DEJA MORT OU QUI MOURRA
SERA RAMENE DE NOUVEAU A LA VIE !

Oui ! C'est à croire où ne pas croire !

Cela, est une chose presque....**INCROYABLE** !

Si cela N'etait **PAS ECRITE** dans la parole de Dieu, nous trouverons cela **DIFFICILE à CROIRE** !

cette opportunité donnée à tous les hommes de vivre à nouveau par la resurrection a étè obtenue **PAR LE SACRIFICE DE RACHAT** de Jesus et par sa mort sur la croix du Calvaire Comme nous le lisons dans-

1 Corinthiens 15:22

"...Et comme tous meurent en Adam, de même aussi tous revivront en Christ,

Maintenant, la question qui est générallement posée est -

SERONT-ILS TOUS RAMENE A LA VIE ? A LA FOIS LES PERSONNES QUI ONT FAIT LE BIEN ET LE MAL ?

L'apôtre Paul confirme très clairement la reponse dans -

Actes 24:15

"...qu'il y aura une résurrection des justes et des injustes...."

OUI ! CELA SEMBLE TRES CLAIRE !

N'EST-CE PAS ?

Jesus a aussi clairement parlé de cela, tel que nous lisons **SES PAROLES** dans ....

Jean 5:28

"...Ne vous étonnez pas de cela; car l'heure vient où tous ceux qui sont dans les sépulcres..."

Oui ! **TOUT HOMME** serait ramené à la vie lors de la seconde venue de Jesus - au royaume de Dieu, Quand le present règne du MAL prendra fin et... Le règne de **JUSTICE** commencera.

IMAGINE LE MONDE ENTIER RECEVANT UNE SECONDE CHANCE !

- une opportunité de se **REPENTIR** et de se **REFORMER** - une opportunité de demander **PARDON** et d' **EXPRIMER** un sincère règret pour les grandes erreures et les mauvaises actions.

Exemple : la personne tuée et **celui qui l'avait tuée** se tiendront face à face et de **NOUVEAU** en vie !!

Oui! Combien des gens et même des grands criminels ont **PENSE, ESPERE** et **REVE** dans leur cellule de prison comme ils y demeuraient encore -

" SI SEULLEMENT J'AVAIS MA VIE POUR REVIVRE ENCORE...."

"SI SEULLEMENT JE POUVAIS CONNAITRE AVANT CE QUE JE CONNAIS MAINTENANT..."

" SI J'AVAIS EU A NOUVEAU LA CHANCE DE RECOMMENCER MA VIE, JE NE FERAI PAS PLUSIEURS CHOSES QUE J'AI COMMIS

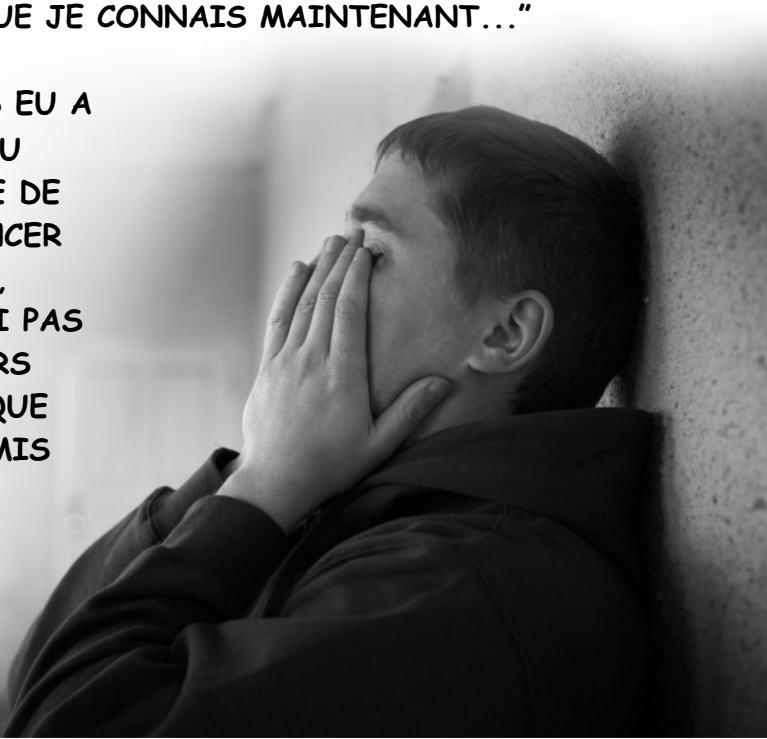

Oui ! Tel est **LE DESIRE** de plusieurs personnes !

Dieu donnera **CETTE** opportunités à **TOUT LE MONDE** !

C'est pourquoi, il y a **DEUX** grande perode de temps dans le **PLAN DE DIEU,**

LE PREMIER ET LE SECOND MONDE

POUR LA PERMISSION DU MAL

(LA PERIODE DU MAL)

Ici, nous voyons..**"Comme en Adam tous meurts"**

LE TROISIEME MONDE

POUR LA COMPREHENSION DE LA JUSTICE (2 Peter 3:13)

(LA PERIODE DU BIENS)

Ici, ca sera **"ainsi en Christ tous seront ramene a la vie"**

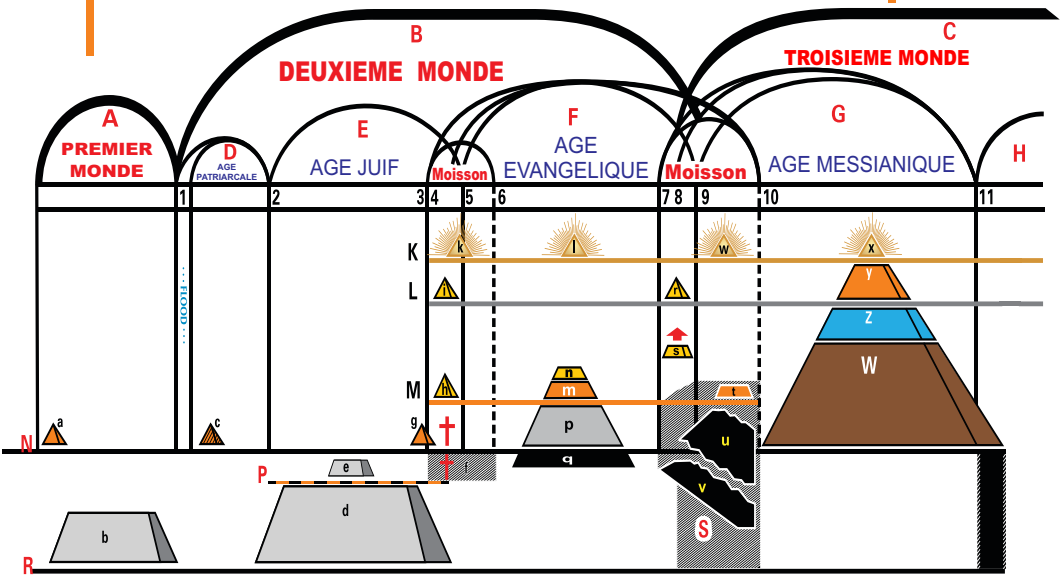

Ainsi, il doit y avoir DEUX conditions et **DEUX** periodes de vie pour **TOUS !**

TOUTE PERSONNE, ACTUELLEMENT vivra DEUX FOIS !!
PEU DES GENS SEULLEMENT ONT APERCU CETTE GRANDE VERITE DANS LA BIBLE !

voilà, le Plan que de Dieu à élaboré pour l'humanité tel que nous le lisons dans -

Romains 8:20,21

"Car la création a été soumise à la vanité, -non de son gré, mais à cause de celui qui l'y a soumise, avec l'espérance qu'elle aussi sera affranchie de la servitude de la corruption, pour avoir part à la liberté de la gloire des enfants de Dieu"

VOICI LE PLAN DE DIEU EN UN MOT !

On nous parle de **DEUX** conditions ou vies -

une condition dite de: **"Lien de corruption"**

...Et une autre condition dite de: **"Glorieuse liberte des enfants de Dieu"**

Oui ! Voyons la signification de cet écriture ci-dessous -

" la CREATURE" - Ceci signifie **L' HUMANITÉ.**

"Car la création a été soumise à la vanité, -non de son gré -

il represente la CONDITION commune de péché et de la mort dans laquelle nous sommes TOUS soumis.
nous le lisons dans -

Psaumes 51:5

" Voici, je suis né dans l'iniquité, Et ma mère m'a conçu"

Romains 5:12 -

"...La mort s'est étendue sur tous les hommes, parce que tous ont péché,..."

"Non DE SON GRE" - Ceci veut dire qu'il **N'Y AVAIT PAS DE CHOIX** dans cette affaire !

C' est beaucoup plus semblable aux **PARENTS** qui prennent de fois des decisions à la place de leurs enfants pour leur bien; et parfois même avant leur naissance ou quand ils sont encore enfants !!

C'est de cette même façon que Dieu, le père de **TOUTE LA CREATION (Ephesiens 3:14,15)** eu pris cette décision à la PLACE de toute la race humaine.

" mais à cause de celui q"ui l'y a soumise, avec l'espérance qu'elle" - le but principale pour lequel **DIEU AIT PERMIT** ce **MAL.**

nous le lisons, est fait - **"dans l' ESPOIRE"**

QUEL EST CET "ESPOIRE" ?

Ces sont les leçons et les avantages qui seront obtenus de la "permission du mal".

Sa comprèhension et son gout "amère" conduira à la HAINE du MAL et à l'amour de la justice

MAINTENANT, QUELQU'UN POURRAIT DIRE -

N'Y A-T-IL PAS UN MOYEN MIEUX, FACILE ET MOINS PENIBLE AFIN DE RECEVOIR CETTE CONNAISSANCE DU MAL ?

Pour repondre à cette question, nous devons considèrer les diffèrents
moyens qu'il y a afin de gagner cette connaissance.

Nous avons en realité **QUATRES VOIES** pour reçevoir cette connaissance tel que nous le voyons ci-dessous -

1.INTUITION
2.OBSERVATION
3. INFORMATION
4. EXPERIENCE

Maintenant, comprenons ces voies en les étudient un à un -

1. INTUITION

C' est la comprehension directe de toute la connaissance sans toute fois le faire ou "le pratiquer".

cela implique une complète, **AUTOMATIQUE** et une claire connaissance de toutes choses.

C' est la voie par laquelle Dieu acquiet sa connaissance - parce que Dieu **N'a PAS** à experimenter le MAL pour connaitre et comprendre ces resultats.

Lisons à propos de la puissance d'intuition de Dieu dans -

Ésaïe 40:14

Avec qui a-t-il délibéré pour en recevoir de l'instruction? Qui lui a

in the path of judgement, and taught him knowledge, and shewed to him the way of understanding ? ”

Oui ! L'enseignant de Dieu est Dieu lui même ! **C'EST L' INTUITION.** Les humains ne peuvent pas **DECLARER** avoir ce pouvoir d' intuition ! Maintenant, allons à la seconde voie.....

2. OBSERVATION

C'est la voie et la methode de gagner la connaissance en NOTANT et OBSERVANT les resultats et les fruits des affaires telles quelles se deroulent dans la vie et dans les actions des autres.

Ainsi, dans la vie de famille, parmis les amis, parmis les relatives, à l'école, au Travail où pendant le voyage, dans le bus ou dans le train, on gagne plusieurs connaissances à travers **l'"observation"**

Exemple: pratique nuisible et péchéresse, et des habitudes telle que fumer/ boire/ Jeux du hasard/ mauvais language/ égoïsme, etc.

Ainsi, cette voie **CONTRIBUE et AIDE.** Plusieurs leçons sont apprises. Elle **NE** procure **PAS** une connaissance **PROFONDE** et durable pour **TOUTE** chose !!

Elle est utile afin d'apprendre plusieurs leçons mais PAS TOUTES les leçons ! mais,.....SAVIEZ-VOUS ?

- que c'est par cette voie que les ANGES du ciel reçoivent leurs connaissance du **MAL et DU PECHE ?**
nous le lisons dans -

1 Corinthiens 4:9
"...puisque nous avons été en spectacle au monde, aux anges et aux hommes...."

Oui ! Le mot "spectacle" veut dire **EXPOSER !**

Certains poètes ont bien dit - **"LE MONDE ENTIER EST UNE PLATFORME ET LES PEUPLES CES ACTEURS**

- C'EST VRAIE !

Vraiment, le monde est une platforme à la fois pour les humains et les anges !

Pourquoi, durant la periode **AVANT-LE DELUGE** (le Premier Monde) Certains de ces anges observateurs cherchèrent même à venir en **AIDE** à la race humaine dèchue **(Hebreux 2:5).**

Ils furent très choqués par le chutte des humains dans la terrible condition de péché et de la mort !

Oui! Bien que cela est la voie par laquelle les anges gagnent la connaissance du mal et du péché. Nous voyons que l'observation **SEUL** pour les humains N' est **PAS** suffisante pour gagner **TOUTE** la connaissance.

Maintenant, nous arrivons à la troisième voie pour gagner la connaissance.

3.INFORMATION

C'est le moyen ou méthode d'acquérir des connaissances sur base des **ECRITS** ou **PAROLES ECRITES** des details sur ces questions ainsi que le potentiel danger qui s'implique.

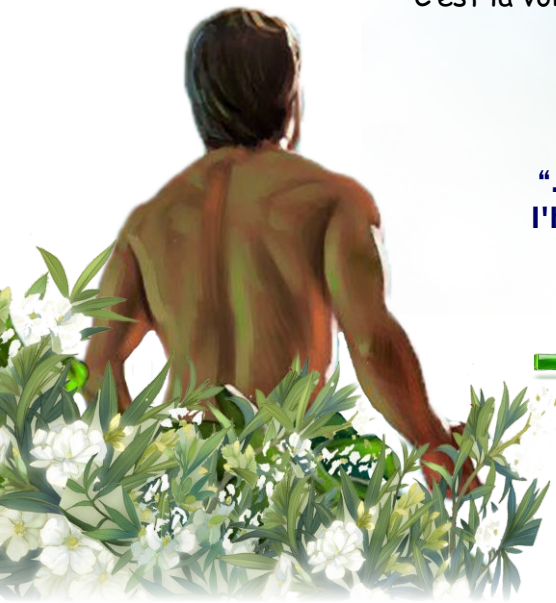

C'est la voie que Dieu utilisa dans le jardin d'eden !

Nous le lisons dans -

Genese 2:16,17

"...L'Éternel Dieu donna cet ordre à l'homme: Tu pourras manger de tous les arbres du ...."

Mais a-t-il reussi ?

l' information fut-elle suffisante ?

Non ! cette **INFORMATION** fut incapable de prevenir le **PECHE!**

Cette méthode de **TRANSMETTRE** la connaissance est vu aujourd'hui dans la relation entre les **PARENTS** et les **ENFANTS.** Les parents éssayent de protèger leurs **ENFANTS** en les **INFORMANT** de leus propres expèriences, difficultés et troubles personnels Qu'ils ont vecu dans leur vie.

-MAIS EST-CE QUE LES ENFANTS ECOUTENT ?

Dans certains cas peut-être, la reponse est généralement -NON !

Ainsi nous arrivons maintenant à la **QUATRIEME** voie et ce que nous arriverons de voir est la voie la **PLUS EFFECTIVE-**

4.EXPERIENCE

Elle est la voie ou mèthode de gagner la connaissance des affaires de base en **LE FAISANT PRATIQUEMENT** avec une implication personnelle dans l'affaire !

Cette voie pour acquerir la connaissance du **MAL** est **AMERE** et **PENIBLE** Mais elle **DONNE UNE GRANDE** et **FORTE IMPRESSION** sur la pensé et la mèmoire.

Cette voie sera prouvée **PLUS TARD** être une **BENEDICTION** pour tout humain comme nous le lisons dans -

Hebreux 12:11

"Il est vrai que tout châtiment semble d'abord un sujet de tristesse, et non de joie; mais il produit plus tard pour ceux qui ont été ainsi exercés un fruit paisible de justice."

Oui ! L'experience serait la **VOIE LA PLUS EFFECTIVE !**

Ce pourquoi nous avons l'adage populaire -

1.L'EXPERIENCE EST LE MEILLEUR ENSEIGNANT !

2.LE GOUT DE LA NOURRITURE EST EN LA MANGEANT !

C'est ainsi que Dieu permit le mal afin que les humains puissent expérimenter et apprendre à partir des Terribles resultats qui leurs arrivent et affectent -

LE CORPS -

.....Maladies, deformations, handicapes, etc.

LA PENSE -

.....Stress, derangement et disordre mental, etc

LES INDIVIDUELS -

.....désordre émotionel & psychologic.

LES FAMILLES -

.....Cassures des liens famillials à travers l'égoïsmes.

LA SOCIETE -

.....Injustice et Immoralité prenant contrôle à cause des parents eux-mêmes; n'étant pas capable de discipliner leurs enfants, se sentent Coupable de leur propre vie passée dans le mal.

Et alors, entre les **PAYS** et dans **LE MONDE ENTIER**..... sans repos, discrimination raciale, terrorisme frontalier et geurre etc.

Oui! QUELLE DESTRUCTION EXTREME A ETE CAUSE PAR LE MAL !

TOUS CEUX-CI SONT DIRECTEMENT ET INDIRECTEMENT LES RESULTATS DE LA PERMISSION DU MAL.

Essayons de comprendre ce que Dieu **FAIT** réellement pendant cette periode de la permission du mal - avec un exemple -

FEUX

Oui ! Prenons le feux !

il est brillant, colorant et attirant à voir ! Un petit enfant est grandement Attiré par le feu, ne connaissant pas le grand dangers qui s'implique !

Maintenant, qu'est-ce qu' un père remplit d'AMOUR et de SAGESSE ferait quand il voit ses Enfants attirés et fasciné le feu ?

Il donnerait à l'enfant de l' **EXPERIENCE** avec le feu en

- approchant la main de l'enfant assez **PRES** afin qu'il sent la **CHALEUR**...

.....Mais, **ASSEZ LOIN** pour ne pas **BRULER** l'enfant !

Ainsi, l' enfant apprendra **DES FORTES LECONS** du danger concernant le FEU et ne sera pas près à les oublier aussitôt !

IL EN EST AINSI AVEC LE PECHE !

C'est pareil au feu !

Le feu semble être très attractif et très agréable de l'extérieur.

TOUTES LES VOIES DU PECHE semblent faire appel aux hommes déchus comme nous le lisons dans -

Proverbes 14:12

"Telle voie paraît droite à un homme, Mais son issue, c'est la voie de la mort".

Oui ! **AUJOURD'HUI,** toutes les voies du péché semblent procurer beaucoup de plaisir aux pécheurs.- Mensonges, Adultères, Ivrogneries, Immoralités, etc.

Mais, la **"pratique"** conduit à une **"expèrience amère"** de souffrance, peine et mort !

Ainsi, il semble que **"L'ESPERANCE"** de Dieu dans **Romains 8:20,21** est que Les humains apprendrons des leçons de **VALEUR** dans cette expèrience avec la **"CHALEUR"** du péché - le salaire du péché étant - MORT comme nous le lisons dans

Romains 7:13

"Loin de là! Mais c'est le péché, afin qu'il se manifestât comme péché..."

Mais, Dieu nous assure que cela **Ne sera PAS** une expèrience **"brulante"** comme pour nous détruire de façon **PERMANENT !!**

Mais, nous lisons concernant sa bonté et sa graçe dans -

Osee 13:14

**"...Du séjour des morts, Je les délivrerai de la mort.
O mort, où est ta peste?..."**

Oui ! Dieu a planifié de **SECOURIR LES HUMAINS DE LA MORT** et cela fut au travers de la croix du Calvaire !

ET....C'EST VRAI, LES HUMAINS APPRENDRONT !

Tournons-nous vers le future prophètic à propos de la condition des humains dans -

Ésaïe 13:12

"...Je rendrai les hommes plus rares que l'or fin, Je les rendrai plus rares que l'or d'Ophir."

Oui ! l' "or fine" est une réfèrence symbolique à un grand **CHARACTER !**

Et encore nous lisons cette prophècie dans -

Ésaïe 66:24

"Et quand on sortira, on verra Les cadavres des hommes qui se sont rebellés contre moi; Car leur ver ne mourra point, et leur feu ne s'éteindra point; Et ils seront pour toute chair un objet d'horreur."

Oui ! Tout humain apprendra à **DETESTER** le péché, **AIMER** la justice et à developper un characters **D'OR** !!

Et qu'est ce qui se passe à propos du marche pied de Dieu - la terre ?

Nous lisons à propos de sa future condition dans -

Ésaïe 60:13

"...La gloire du Liban viendra chez t i, Le cyprès, l'orme et le buis, tous ensemble, Pour....."

Oui ! Ces mots "le glorieux" se réfèrent à.....la **FUTURE** condition de la terre **PARFAITE** et **HEUREUSE** pour laquelle nous lisons très clairement encore dans -

Ésaïe 14:7

"...Toute la terre jouit du repos et de la paix; On éclate en chants d'allégresse..."

Oui! Ici **"chantant"** est le symbole de la condition de **BONHEUR** et de **PAIX** !

Combien de fois les gens chantent ces derniers temps ?

les gens chantent très rarement!

CECI INDIQUE COMBIEN PEU, IL Y A DU BONHEUR ET DE LA PAIX AUJOURD'HUI !

Et encore, concernant ce temps, il est écrit dans -

Ésaïe 35:10

“..Les rachetés de l'Éternel retourneront, Ils iron ,t à Sion avec chants de triomphe, Et une joie éternelle couronnera leur tête; L'allégresse et la joie s'approcheront, La douleur et les gémissements s'enfuiront....”

Oui ! **AS-TU VU CELA ?** Une joie **ETERNELLE** et du bonheurs ! Est-ce difficile à croire ?

Lisons une autre écriture et confirmant cette affaire dans -

Apocalipse 21:4

“ ...Il essuiera toute larme de leurs yeux, et la mort ne sera plus, et il n'y aura plus ni deuil, ni cri, ni douleur, car les premières choses ont disparu”

Quelles sont ces **CHOSES FORMELLES ?**

Oh, Oui ! Ces sont.....LE MAL, MALADIES, SOUFFRANCES, LARMES, MORTS -LA PERMISSION DU MAL ! SE TERMINERAIT !

OUI ! LA MORT, LA PAINE ET LES PLEURES DISPARAITRONS !

Et alors **LA GRANDEUR** de Dieu, sa **SAGESSE, SON AMOUR** et son **POUVOIR**, en permettant le mal pour une periode de temps donnée se manifesterait comme nous le lisons dans-

Job 14:4

"Comment d'un être souillé sortira-t-il un homme pur?
Il n'en peut sortir aucun"

Oui ! **SEUL DIEU** peut faire de ce present **MONDE MAUVAIS**
Un monde parfait et habité par.....**des gens parfait!!**

Et cela ne sera possible seullement **qu'APRES** que les humains aient appris à....**DETESTER** le mal et le péché!

VOILA, POURQUOI DIEU PERMIT LE MAL !

Et **TOUTE** sa creation dans le ciel et sur la terre
Chanterons leur louange et leur adoration.....

Au grand **TOUT PUISSANT DIEU** - **"Celui qui est assis sur le trone"**

....Et son **GLORIEUX FILS JESUS** **"L'agneau"**

..... dans le **FUTURE** pour **LEUR AMOUR, JUSTICE, SAGESSE ET PUISSANCE** comme cela est exposé dans le **DIVIN PLAN DE DIEU** et la permission du mal.

En effet! Ecoutons ce que le seigneur dit dans les écritures prophètiques dans -

Apocalipse 5:13

Et toutes les créatures qui sont dans le ciel, (les anges) sur la terre, (Les humains) sous la terre, (Les morts qui auront été alors ressucités) sur la mer, et tout ce qui s'y trouve, je les entendis qui disaient: A celui qui est assis sur le trône, et à l'agneau, soient la louange, l'honneur, la gloire, et la force, aux siècles des siècles!

Oui ! **MAINTENANT, NOUS OFFRONS NOTRE LOUANGE ET ADORATION AUJOURD'HUI** en trouvant la reponse et **LA VERITE** à cette brûlante question.

-----AMEN-----

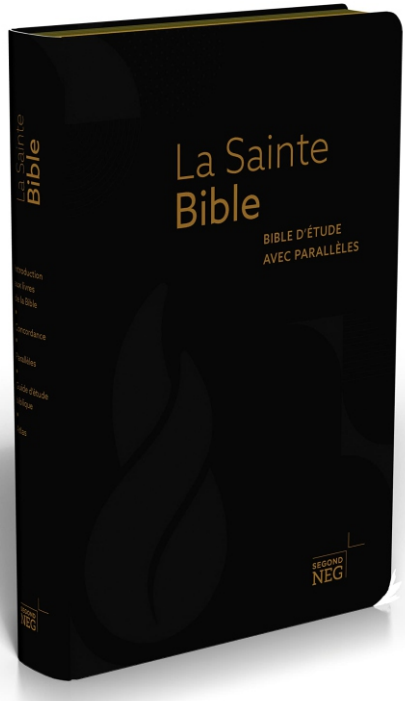

For Private Circulation Only

PAS A VENDRE

Pour une etude Biblique approfondie, Veillez contacter:

+27 73 985 2800 +27 73 985 2800

israelkilo1874@gmail.com